

VORTRAGENDE

Dr. Nicolas Binder	ADK Diagnostics - Labor für Pathologie, Wien www.adkdiagnostics.at
Assoc. Prof. Priv.Doz. Dr. Gregor Heiduschka	HNO Universitätsklinik, Wien hno.meduniwien.ac.at
Dr. Klaus Jakse	Ordination für HNO-krankheiten, funkt. und ästhetische Kopf-Hals-Chirurgie, Graz www.hno-jakse.at
Priv.Doz. Dr. Martin Könighofer	Universitätsklinik für HNO, Med Uni Wien hno.meduniwien.ac.at Ordination für HNO und Ultraschall, Wien www.hnokoenighofer.at
Priv.Doz. Dr. Stefan Meng	Radiologie, Hanusch Krankenhaus, Wien Ultraschall Radiologie, Wien www.ultraschall-meng.at
Univ.Doz. Dr. Georg Zettinig	Schilddrüsenpraxis Josefstadt, Wien www.schilddruesenpraxis.at

KURSKOSTEN

	Arzt/Ärztin in Ausbildung	Facharzt/Fachärztin
Grundkurs	360 Euro	480 Euro
Aufbaukurs	360 Euro	480 Euro
beide Kurse	660 Euro	840 Euro

ORGANISATION

Dr. Klaus Jakse, ÖGUM Kursleiter
Priv.Doz. Dr. Stefan Meng, ÖGUM Kursleiter

office@easysonography.com

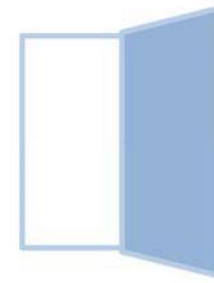

easy sonography

8. KOPF / HALS ULTRASCHALLKURS

GRUNDKURS

Freitag, 19.04.2024

AUFBAUKURS

Samstag, 20.04.2024

nach ÖGUM Richtlinien
DFP approbiert
inkl. Kaffeepausen und Mittagessen

Anmeldung:
www.easysonography.com

Ort:
Ricoweg 40, 2351
Wiener Neudorf

GRUNDKURS - Freitag, 19.04.2024, vormittags

07.30		ANMELDUNG + KAFFEE	
08.00	10 min	BEGRÜSSUNG	
08.10	30 min	Technik (Hygiene, Gerätetyp, Duplex) + Artefakte	Meng
08.40	30 min	Untersuchungsablauf + Geräteeinstellung live	Jakse, Meng
09.10	30 min	Speicheldrüsen (Sonoanatomie)	Jakse
09.40	30 min	US vs CT vs MR - Vorteile / Nachteile	Meng
10.10	30 min	DISKUSSION MIT KAFFEE	
10.40	30 min	Gefäße (Sonoanatomie)	Meng
11.10	10 min	Dokumentation	Jakse, Meng
11.20	80 min	schrittweise angeleitetes Praktikum	
12.40		MITTAGSPAUSE	

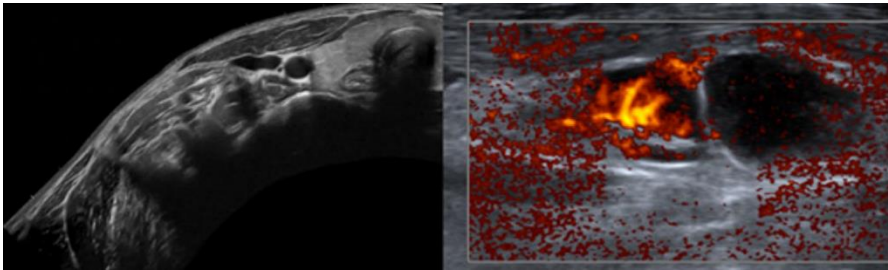

AUFBAUKURS - Samstag, 20.04.2024, vormittags

08.00		ANMELDUNG + KAFFEE	
08.30	10 min	BEGRÜSSUNG	
08.40	30 min	Diagnostik der Speicheldrüsen (Pathologie)	Jakse
09.10	40 min	Diagnostik zervikaler Lymphknoten (Pathologie)	Meng
09.50	30 min	Rolle des Ultraschalls in onkologischen HNO	Heiduschka
10.20	30 min	DISKUSSION MIT KAFFEE	
10.50	50 min	Fokale Schilddrüsenläsionen	Zettinig
11.40	10 min	DISKUSSION MIT KAFFEE	
11.50	30 min	Falldiskussion / Praktikum	
12.20	30min	Diagnostik der Halsgefäße (Pathologie) und Vergleich Duplex, CT und MR	Meng
12.50		MITTAGSPAUSE	

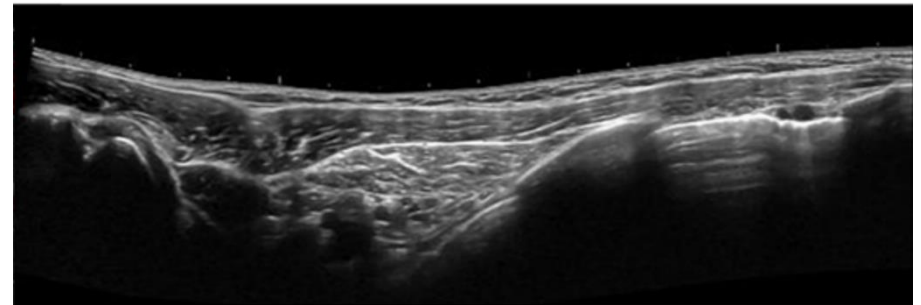

GRUNDKURS - Freitag, 19.04.2024, nachmittags

14.00	30 min	Mm, Skelett, Lymphknoten, Level (Sonoanatomie)	Meng
14.30	120 min	schrittweise angeleitetes Praktikum und dann freies Praktikum	
16.30	15 min	Probleme beim Untersuchen - live	Jakse, Meng
16.45	15 min	DISKUSSION MIT KAFFEE	
17.00	45 min	Schilddrüse: Anatomie und diffuse Veränderungen	Zettinig
17.45	15 min	Quiz	Jakse, Meng
18.00	60 min	freies Praktikum	
19.00		KURSENDE	

AUFBAUKURS - Samstag, 20.04.2024, nachmittags

14.00	20 min	Feinnadelpunktion und Stanzbiopsie Indikation und Technik	Jakse, Meng
14.20	50 min	Feinnadelpunktion und Stanzbiopsie aus Sicht des Pathologen	Binder
15.10	10 min	DISKUSSION MIT KAFFEE	
15.20	60 min	Praktikum - Feinnadelpunktion und Stanzbiopsie	Jakse, Meng
16.20	20 min	DISKUSSION MIT KAFFEE	
16.40	20 min	CT und MR der Speicheldrüsen (Pathologie)	Meng
17.00	20 min	ÖGUM Zertifizierung – was ist das?	Könighofer
17.20	40 min	Pathologien der Halsweichteile - DDx	Meng
18.00	60 min	Praktikum	
19.00		KURSENDE	