

VORTRAGENDE

Dr. Nicolas Binder	ADK Diagnostics - Labor für Pathologie, Wien www.adkdiagnostics.at
Assoc. Prof. Priv.Doz. Dr. Markus Brunner	HNO Universitätsklinik, Wien hno.meduniwien.ac.at
Dr. Klaus Jakse	Ordination für Hals-, Nasen- und Ohren-krankheiten funkt. und ästhetische Kopf-Hals-Chirurgie, Graz www.hno-jakse.at
Dr. Asha Leisser	Institut für Nuklearmedizin, Klinik Ottakring, Wien www.klinik-ottakring.gesundheitsverbund.at Schilddrüsenpraxis Josefstadt, Wien www.schilddruesenpraxis.at
Priv.Doz. Dr. Stefan Meng	Radiologie, Hanusch Krankenhaus, und Ordination, Wien www.ultraschall-meng.at
Prim. Dr. Helmut Schaller	Abteilung für HNO, BKH Lienz www.kh-lienz.at
Univ. Doz. Georg Zettinig	Schilddrüsenpraxis Josefstadt, Wien www.schilddruesenpraxis.at

KURSKOSTEN

	Arzt in Ausbildung	Facharzt
Grundkurs	280 Euro	320 Euro
Aufbaukurs	280 Euro	320 Euro

ORGANISATION

Dr. Klaus Jakse, ÖGUM Kursleiter
Priv.Doz. Dr. Stefan Meng, ÖGUM Kursleiter
office@easysonography.com

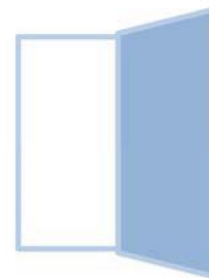

easy sonography

5. KOPF / HALS ULTRASCHALLKURS

GRUNDKURS
Freitag, 22.10.2021

AUFBAUKURS
Samstag, 23.10.2021

nach ÖGUM Richtlinien
DFP approbiert

Anmeldung:
www.easysonography.com

Ort:
Ricoweg 40, 2351
Wiener Neudorf

GRUNDKURS - Freitag, 22.10.2021, vormittags

07.30		ANMELDUNG + KAFFEE	
08.00	10 min	BEGRÜSSUNG	
08.10	30 min	Technik (Hygiene, Gerätetyp, Duplex) + Artefakte	Meng
08.40	30 min	Untersuchungsablauf + Geräteeinstellung live	Jakse, Meng
09.10	30 min	Speicheldrüsen (Sonoanatomie)	Jakse
09.40	30 min	Schilddrüse: Anatomie und diffuse Veränderungen	Zettinig
10.10	30 min	DISKUSSION MIT KAFFEE	
10.40	30 min	Gefäße (Sonoanatomie)	Meng
11.10	10 min	Dokumentation	Jakse, Meng
11.20	80 min	schrittweise angeleitetes Praktikum	
12.40		MITTAGSPAUSE	

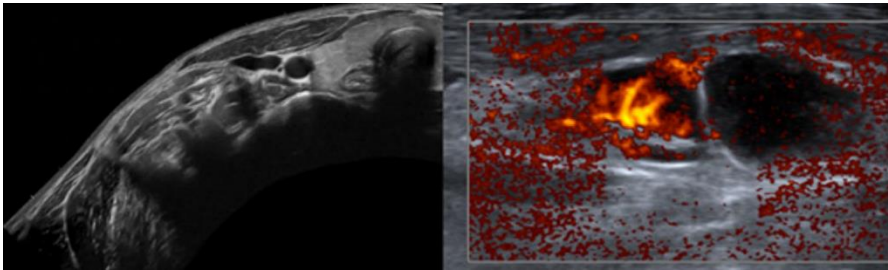

GRUNDKURS - Freitag, 22.10.2021, nachmittags

14.00	30 min	Mm, Skelett, Lymphknoten, Level (Sonoanatomie)	Meng
14.30	120 min	schrittweise angeleitetes Praktikum und dann freies Praktikum	
16.30	15 min	Probleme beim Untersuchen - live	Jakse, Meng
16.45	15 min	DISKUSSION MIT KAFFEE	
17.00	30 min	US vs CT vs MR - Vorteile / Nachteile	Meng
17.30	30 min	Quiz	Jakse, Meng
18.00	60 min	freies Praktikum	
19.00		KURSENDE	

AUFBAUKURS - Samstag, 23.10.2021, vormittags

08.00		ANMELDUNG + KAFFEE	
08.30	10 min	BEGRÜSSUNG	
08.40	30 min	Diagnostik der Speicheldrüsen (Pathologie)	Jakse
09.10	40 min	Diagnostik zervikaler Lymphknoten (Pathologie)	Meng
09.50	30 min	Stellenwert des Ultraschalls in der Kopf- / Hals-Onkologie	Brunner
10.20	30 min	DISKUSSION MIT KAFFEE	
10.50	50 min	Fokale Schilddrüsenläsionen	Leisser
11.40	10 min	DISKUSSION MIT KAFFEE	
11.50	30 min	Falldiskussion / Praktikum	
12.20	30min	Diagnostik der Halsgefäße (Pathologie) und Vergleich Duplex, CT und MR	Meng
12.50		MITTAGSPAUSE	

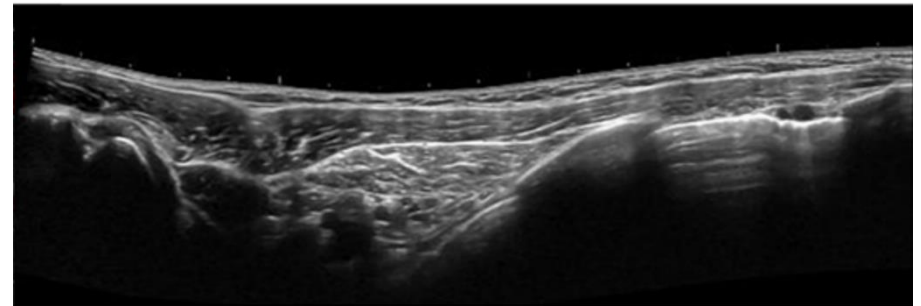

AUFBAUKURS - Samstag, 23.10.2021, nachmittags

14.00	20 min	Feinnadelpunktion und Stanzbiopsie Indikation und Technik	Jakse, Meng
14.20	30 min	Feinnadelpunktion und Stanzbiopsie aus Sicht des Pathologen	Binder
14.50	10 min	DISKUSSION MIT KAFFEE	
15.00	60 min	Praktikum - Feinnadelpunktion und Stanzbiopsie	Jakse, Meng
16.00	30 min	DISKUSSION MIT KAFFEE	
16.30	30 min	CT und MR der Speicheldrüsen (Pathologie)	Meng
17.00	45 min	Frakturen im Gesicht / Kopfbereich - Stellenwert der Sonographie	Schaller
17.45	15 min	Pathologien der Halsweichteile - DDX	Meng
18.00	60 min	Praktikum	
19.00		KURSENDE	