

VORTRAGENDE

Dr. Nicolas Binder	ADK Diagnostics - Labor für Pathologie, Wien www.adkdiagnostics.at
Dr. Klaus Jakse	Ordination für Hals-, Nasen- und Ohren- krankheiten funkt. und ästhetische Kopf-Hals- Chirurgie, Graz www.hno-jakse.at
Priv.Doz. Dr. Stefan Meng	Radiologie, Hanusch Krankenhaus, Wien Ultraschall Radiologie, Wien www.ultraschall-meng.at
OÄ Dr. Brigitta Schmoll-Hauer	Institut für Nuklearmedizin mit PET/CT und Schilddrüsenkompetenzzentrum, Klinik Landstraße Schilddrüsenpraxis Josefstadt, Wien www.schilddruesenpraxis.at

KURSKOSTEN

	Arzt in Ausbildung	Facharzt
Grundkurs	330 Euro	390 Euro
Aufbaukurs	330 Euro	390 Euro
beide Kurse	600 Euro	700 Euro

ORGANISATION

Dr. Klaus Jakse, ÖGUM Kursleiter
Priv.Doz. Dr. Stefan Meng, ÖGUM Kursleiter
office@easysonography.com



6. KOPF / HALS ULTRASCHALLKURS

GRUNDKURS

Freitag, 29.04.2022

AUFBAUKURS

Samstag, 30.04.2022

nach ÖGUM Richtlinien
DFP approbiert

Anmeldung:
www.easysonography.com

Ort:
Ricoweg 40, 2351
Wiener Neudorf

GRUNDKURS - Freitag, 29.04.2022, vormittags

07.30		ANMELDUNG + KAFFEE	
08.00	10 min	BEGRÜSSUNG	
08.10	30 min	Technik (Hygiene, Gerätetyp, Duplex) + Artefakte	Meng
08.40	30 min	Untersuchungsablauf + Geräteeinstellung live	Jakse, Meng
09.10	30 min	Speicheldrüsen (Sonoanatomie)	Jakse
09.40	30 min	Schilddrüse: Anatomie und diffuse Veränderungen	Schmoll-Hauer
10.10	30 min	DISKUSSION MIT KAFFEE	
10.40	30 min	Gefäße (Sonoanatomie)	Meng
11.10	10 min	Dokumentation	Jakse, Meng
11.20	80 min	schrittweise angeleitetes Praktikum	
12.40		MITTAGSPAUSE	

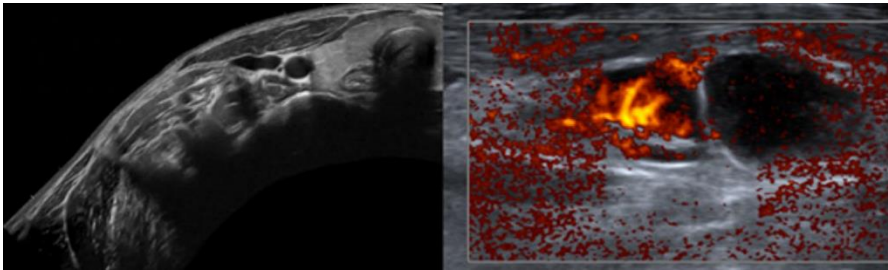

AUFBAUKURS - Samstag, 30.04.2022, vormittags

08.00		ANMELDUNG + KAFFEE	
08.30	10 min	BEGRÜSSUNG	
08.40	30 min	Diagnostik der Speicheldrüsen (Pathologie)	Jakse
09.10	40 min	Diagnostik zervikaler Lymphknoten (Pathologie)	Meng
09.50	30 min	Der Ultraschalls in der täglichen HNO	Jakse
10.20	30 min	DISKUSSION MIT KAFFEE	
10.50	50 min	Fokale Schilddrüsenläsionen	Schmoll-Hauer
11.40	10 min	DISKUSSION MIT KAFFEE	
11.50	30 min	Falldiskussion / Praktikum	
12.20	30min	Diagnostik der Halsgefäße (Pathologie) und Vergleich Duplex, CT und MR	Meng
12.50		MITTAGSPAUSE	

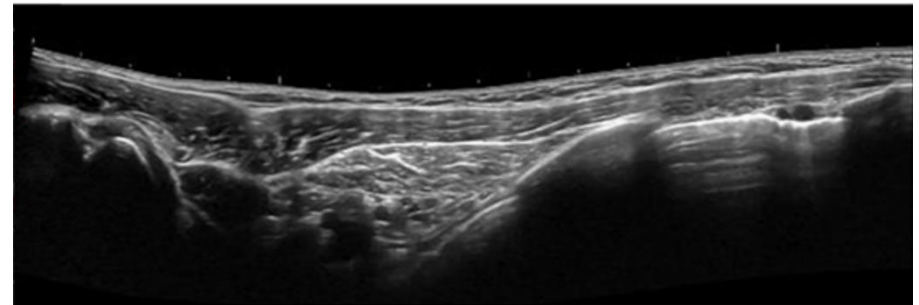

GRUNDKURS - Freitag, 29.04.2022, nachmittags

14.00	30 min	Mm, Skelett, Lymphknoten, Level (Sonoanatomie)	Meng
14.30	120 min	schrittweise angeleitetes Praktikum und dann freies Praktikum	
16.30	15 min	Probleme beim Untersuchen - live	Jakse, Meng
16.45	15 min	DISKUSSION MIT KAFFEE	
17.00	30 min	US vs CT vs MR - Vorteile / Nachteile	Meng
17.30	30 min	Quiz	Jakse, Meng
18.00	60 min	freies Praktikum	
19.00		KURSENDE	

AUFBAUKURS - Samstag, 30.04.2022, nachmittags

14.00	20 min	Feinnadelpunktion und Stanzbiopsie Indikation und Technik	Jakse, Meng
14.20	30 min	Feinnadelpunktion und Stanzbiopsie aus Sicht des Pathologen	Binder
14.50	10 min	DISKUSSION MIT KAFFEE	
15.00	60 min	Praktikum - Feinnadelpunktion und Stanzbiopsie	Jakse, Meng
16.00	30 min	DISKUSSION MIT KAFFEE	
16.30	30 min	CT und MR der Speicheldrüsen (Pathologie)	Meng
17.00	15 min	Pathologien der Halsweichteile - DDx	Meng
17.15	45 min	Nerven im Kopf- Halsbereich	Meng
18.00	60 min	Praktikum	
19.00		KURSENDE	